

**Pas encore adhérent(e) ? Inscrivez-vous !**  
On propose les meilleures formules selon vos préférences !



**ESG Gym**

[CONSULTER LES ACTIVITÉS](#)



**Votre espace adhérent vous attend !**

Vous avez déjà un compte ? Utilisez vos identifiants pour vous connecter.



[MOT DE PASSE OUBLIÉ ?](#)

[ME CONNECTER](#)

**Pas encore adhérent(e) ? Inscrivez-vous !**  
On propose les meilleures formules selon vos préférences !



ESG Gym

[CONSULTER LES ACTIVITÉS](#)



**Votre espace adhérent vous attend !**  
Vous avez déjà un compte ? Utilisez vos identifiants pour vous connecter.

[MOT DE PASSE OUBLIÉ ?](#)

[ME CONNECTER](#)



Bienvenue ! Pas encore adhérent(e) ?

On propose les meilleures formules selon vos préférences !  
Répondez à quelques questions et on s'occupe du reste !



ESG Gym

Voulez-vous qu'on vous aide à filtrer ou préférez-vous voir toutes les formules ?

TOUT VOIR

FILTRES

ÉTAPE 1

Choix de la formule

ÉTAPE 2

Détail de la formule

ÉTAPE 3

Authentification

ÉTAPE 4

Paiement

Avez-vous une question par rapport à votre inscription ?

CONTACTEZ-NOUS

ÂGE TYPE DE FORMULES ACTIVITES

FILTRES

Inscription Pré-inscription Liste d'attente Complet



Faites défiler vers le bas  
pour trouver la formule  
correspondant à votre inscription  
Cirque, Gymnastique, Baby, Eveil,  
Trampoline ou Tricking

Une fois que vous avez trouvé la  
bonne formule, cliquez sur  
« s'inscrire »

01/09/2024 07/07/2025 2024/2025



EVEIL 1 ET 2 (Enfants nés en 2022 et 2021)

À partir de 229 €

S'INSCRIRE

Date de début	Date de fin	Lieu	Saison
01/09/2024	07/07/2025	Gymnase Maurice Baquet	2024/2025

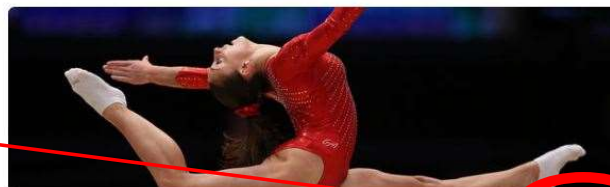

GYMNASTIQUE - Loisir - 1 cours / semaine

À partir de 301 €

S'INSCRIRE

Date de début	Date de fin	Saison
09/09/2024	06/07/2025	2024/2025



Choisissez le jour sur lequel votre enfant est inscrit (voir fiche donnée au forum)

Choisissez le cours dans lequel votre enfant est inscrit (voir fiche donnée au forum)

**ATTENTION** : Votre enfant a été inscrit sur une liste au forum des associations

c'est cette liste qui sera prise en compte pour déterminer le cours dans lequel il est inscrit.

Par conséquent, si vous choisissez ici un autre cours, ceci sera simplement considéré comme une erreur

et en aucun cas votre enfant pourra participer à un autre cours que celui sur lequel il a été inscrit au forum des associations.

## ESB Gym

- ÉTAPE 1  
Choix de la formule
- ÉTAPE 2  
**Détail de la formule**
- ÉTAPE 3  
Authentification
- ÉTAPE 4  
Formulaire d'inscription
- ÉTAPE 5  
Documents
- ÉTAPE 6  
Paiement

Avez-vous une question par rapport à votre inscription ?

[CONTACTEZ-NOUS](#)



Service proposé par [MonClub App](#)

### Étape 2 : Détail de la formule

**GYMNASTIQUE - Loisir - 1 cours / semaine**

À partir de 301 €

Âge	4-99 ans
Date de naissance	Entre 01/01/1925 et 31/12/2020
Date de début	09/09/2024
Date de fin	06/07/2025
Pré-inscription	Non

### Planning

Veuillez choisir 1 créneau(x)

[Inscription](#) [Liste d'attente](#)

Mardi Mercredi Jeudi Samedi

18H30 - 20H00 **GAF 2016/2015/2014 (Louisa, Jade et Océane) - Mardi - 18h30-20h00** (1 pl. disponible)  
20 Rue le Corbusier

19H30 - 21H00 **GAF 2014/2013/2012 (Noémie) - Mardi - 19h30-21h00** (10 pl. disponibles)   
3 Rdpt des Saules

1 CRÉNEAU SÉLECTIONNÉ  
RÉINITIALISER

[S'INSCRIRE](#)

- ÉTAPE 1  
Choix de la formule
- ÉTAPE 2  
**Détail de la formule**
- ÉTAPE 3  
Authentification
- ÉTAPE 4  
Formulaire d'inscription
- ÉTAPE 5  
Documents
- ÉTAPE 6  
Paiement

Avez-vous une question par rapport à votre inscription ?

[CONTACTEZ-NOUS](#)



Service proposé par [MonClub App](#)

**Conditions générales d'inscription**

Pour s'inscrire à ESG Gym, veuillez lire et accepter les conditions d'inscription.

**REGLEMENT INTERIEUR DE L'ESG Gym**

L'ESG GYM est affiliée à la FEDERATION FRANCAISE DE GYMNASTIQUE et à la FEDERATION FRANCAISE DES ECOLES DE CIRQUE. Elle s'engage à se conformer à leurs statuts et à leurs règlements.

Les activités proposées sont la Gymnastique artistique féminine, la baby gym, le trampoline, le tricking et l'initiation aux arts du cirque. Dès son inscription, tout adhérent et ses parents s'engagent à respecter le règlement intérieur de l'ESG GYM. L'adhérent est tenu de fournir, au moment de son inscription ou de sa réinscription un dossier complet. L'adhérent ne peut participer aux entraînements qu'après avoir rempli ces conditions. L'adhésion à l'ESG GYM n'est effective qu'après le règlement intégral de la cotisation.

**ENTRAINEMENTS**

- La responsabilité de l'ESG GYM n'est engagée qu'à partir de la prise en charge de l'adhérent par l'entraîneur aux horaires prévus et non dès sa présence dans le gymnase. Les parents sont tenus d'accompagner leurs enfants jusqu'à la salle de gymnastique afin de s'assurer de la présence de l'entraîneur. Il en est de même à la fin du cours. En cas d'absence d'un entraîneur non remplacé, les gymnastes concernés ne pourront pas rester dans la salle même si d'autres entraîneurs sont présents.
- La présence des parents durant les cours n'est pas souhaitée.
- Les entraînements commencent à l'heure : les athlètes doivent être présents dans la salle en tenue pour le début du cours. Prévoir donc d'arriver 5 minutes à l'avance pour se changer dans le vestiaire. Cependant, l'accès au vestiaire est autorisé seulement si un entraîneur est présent dans la salle de gymnastique. Les adhérent ne doivent en aucun cas pénétrer l'aire d'évolution sans l'entraîneur.
- Les parents doivent prévenir l'entraîneur en cas de maladie ou de tout autre empêchement de participer à un cours. Pour ne pas perdre leurs

RETOUR

**J'AI LUE ET J'ACCEPTÉ LES CONDITIONS**

À partir de 301 €

4-99 ans

Entre 01/01/1925 et 31/12/2020

09/09/2024

06/07/2025

Non

Samedi

13h30-20h00 (1 pl. disponible)

(disponibles)





# ESG Gym

- ÉTAPE 1  
Choix de la formule
- ÉTAPE 2  
Détail de la formule
- ÉTAPE 3  
Authentification**
- ÉTAPE 4  
Formulaire d'inscription
- ÉTAPE 5  
Documents
- ÉTAPE 6  
Paiement

## Étape 3 : Authentification

J'INSCRIS UN MINEUR    **JE M'INSCRIS (MAJEUR)**

Prénom \*

Nom \*

### Choix de l'adhérent à inscrire

J'inscris un mineur

Je m'inscris (majeur)

CONFIRMER

Code postal \*

Ville \*

Numéro de téléphone \*

Le mail et le mot de passe que vous allez définir vous permettront également de vous connecter à l'application mobile du club.

Adresse email \*

Avez-vous une question par rapport à votre inscription ?

CONTACTEZ-NOUS



Service proposé par MonClub App

RETOUR

CRÉER MON COMPTE



ÉTAPE 6  
Formulaire d'inscription

ÉTAPE 7  
Documents

ÉTAPE 8  
 Paiement

Avez-vous une question par rapport à votre inscription ?

CONTACTEZ-NOUS



Service proposé par [MonClub App](#)

22/01/1994

Adresse\*

23 RUE DES FLEURS

Code postal\*

78280

Ville\*

Guyancourt

Numéro de téléphone\*

06 01 02 03 04

Le mail et le mot de passe que vous allez définir vous permettront également de vous connecter à l'application mobile du club.

Adresse email\*

Confirmez votre email\*

Mot de passe\*

Pour plus de sécurité, ne jamais utiliser votre nom, prénom ou date de naissance dans votre mot de passe

- Minimum 10 caractères
- Au moins une lettre minuscule
- Au moins une lettre majuscule
- Au moins un chiffre
- Au moins un caractère spécial

Remplir les informations vous concernant

RETOUR

CRÉER MON COMPTE

## ESG Gym

Remplir les informations  
concernant votre enfant

ÉTAPE 1  
Choix de la formule

ÉTAPE 2  
Détail de la formule

ÉTAPE 3  
Profil enfant

ÉTAPE 4  
Responsable légal

ÉTAPE 5  
Formulaire d'inscription

ÉTAPE 6  
Documents

ÉTAPE 7  
 Paiement

Créez un nouveau compte enfant

Formule choisie  
GYMNASTIQUE - Loisir - 1 cours / semaine

Prénom\*

Nom\*

Genre\*

Date de naissance\*

L'enfant n'a pas de problème de santé

Je n'autorise pas la personne responsable du club à prendre la décision d'appeler les secours en cas d'urgence

CONTACTEZ-NOUS



ESG Gym

- ÉTAPE 1  
Choix de la formule
- ÉTAPE 2  
Détail de la formule
- ÉTAPE 3  
Profil enfant
- ÉTAPE 4  
**Responsable légal**
- ÉTAPE 5  
Formulaire d'inscription
- ÉTAPE 6  
Documents
- ÉTAPE 7  
Paieiment

Avez-vous une question par rapport à votre inscription ?

CONTACTEZ-NOUS

### Étape 4 : Responsable légal

AJOUTER UN RESPONSABLE LÉGAL

Responsable légal 1

Lien familial\*

Nom complet\*

TEST

Adresse complète (adresse, code postal, ville)\*

23 RUE DES FLEURS, 78280, Guyancourt

Téléphone\*

06 01 02 03 04

Email

@gmail.com

---

Autre accompagnateur

L'enfant est autorisé à quitter le cours seul

Non, je n'autorise pas l'enfant à quitter le cours seul

**Choisissez le lien familial**

**Vérifier les informations vous concernant**

RETOUR

CONTINUER



## ESG Gym

- ÉTAPE 1  
Choix de la formule
- ÉTAPE 2  
Détail de la formule
- ÉTAPE 3  
Profil enfant
- ÉTAPE 4  
Responsable légal
- ÉTAPE 5  
**Formulaire d'inscription**
- ÉTAPE 6  
Documents
- ÉTAPE 7  
Paiement

Avez-vous une question par rapport à votre inscription ?

[CONTACTEZ-NOUS](#)

## Étape 5 : Formulaire d'inscription

Merci de répondre à ces quelques questions qui seront transmises à votre club

J'autorise l'ESG Gym à utiliser l'image de mon enfant/mon image en dehors de ses locaux, (Facebook, Instagram, site de l'association, site de la ville de Guyancourt, photos/vidéos de compétitions/rencontres/événement, journaux, prospectus, flyers, ...) pour promouvoir le club. \*

Cette question est obligatoire

Oui

Non

J'autorise l'ESG Gym à utiliser l'image de mon enfant/mon image pour promouvoir ses activités dans le cadre de ses locaux (affiches, photos exposées dans les salles de gym, ...) \*

Oui

Non

J'autorise, en tant que représentant légal, mon enfant à participer aux manifestations :SG Gym (gala, fête de la baby gym, nuit de la gym, ...) \*

Oui

Non

J'autorise, l'ESG Gym à prendre en photo mon enfant/ à me prendre en photo dans le cadre de la photo de groupe annuelle (permet de proposer une photo souvenir à la vente à chaque groupe. Les photos ne sont pas utilisés dans un autre cadre) \*

[RETOUR](#)

[CONTINUER](#)

Cochez les cases d'autorisations

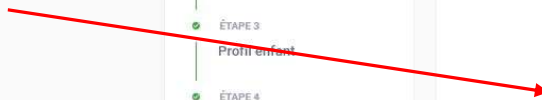



## ESG Gym

ÉTAPE 1  
Choix de la formule

ÉTAPE 2  
Détail de la formule

ÉTAPE 3  
Profil enfant

ÉTAPE 4  
Responsable légal

ÉTAPE 5  
Formulaire d'inscription

ÉTAPE 6  
Documents

ÉTAPE 7  
Paiement

Avez-vous une question par rapport à votre inscription ?

CONTACTEZ-NOUS

## Étape 5 : Formulaire d'inscription

Merci de répondre à ces quelques questions qui seront transmises à votre club

J'autorise l'ESG Gym à utiliser l'image de mon enfant/mon image en dehors de ses locaux, (Facebook, Instagram, site de l'association, site de la ville de Guyancourt, photos/vidéos de compétitions/rencontres/événement, journaux, prospectus, flyers, ...) pour promouvoir le club. \*

Oui  
 Non

J'autorise l'ESG Gym à utiliser l'image de mon enfant/mon image pour promouvoir ses activités dans le cadre de ses locaux (affiches, photos exposées dans les salles de gym, ...)

Oui  
 Non

J'autorise, en tant que représentant légal, mon enfant à participer aux manifestations sportives de l'ESG Gym (gala, fête de la baby gym, nuit de la gym, ...)

Oui  
 Non

J'autorise, l'ESG Gym à prendre en photo mon enfant/ à me prendre en photo dans le cadre de la photo de groupe annuelle (permet de proposer une photo souvenir à la vente à chaque groupe. Les photos ne sont pas utilisés dans un autre cadre)

RETOUR

CONTINUER

Cochez les cases d'autorisations

Faites de même pour toutes les questions



## ESG Gym

ÉTAPE 1  
Choix de la formule

ÉTAPE 2  
Détail de la formule

ÉTAPE 3  
Profil enfant

ÉTAPE 4  
Responsable légal

ÉTAPE 5  
Formulaire d'inscription

ÉTAPE 6  
Documents

ÉTAPE 7  
 Paiement

Avez-vous une question par rapport à votre inscription ?

CONTACTEZ-NOUS

Étape 6 : Documents  
Téléchargez ici les documents demandés par votre club

**Questionnaire de Santé - Licenciés mineurs**

Mineurs : Prendre connaissance et remplir le questionnaire de santé pour les adhérents mineurs. Sauf Adhérents compétition performance

<https://www.gym-guyancourt.com/attachment/2613393/>

- Les quatre coins doivent être visibles
- Document de bonne qualité

CHOISIR UN DOCUMENT

Mineurs : Certificat médical obligatoire si vous avez répondu "Oui" à l'une des questions du questionnaire de santé.

Téléchargez le questionnaire de santé

Si vous pouvez remplissez le directement sur votre ordinateur et ajoutez-le ici ou bien imprimez le et ajoutez la photo ici (si vous ne pouvez pas l'ajouter ce n'est pas grave demander un exemplaire à votre entraîneur)

RETOUR

CONTINUER

## ESG Gym

Vérifiez les informations

Choisissez le mode  
de paiement  
« Paiement au club »

ÉTAPE 1  
Choix de la formule

ÉTAPE 2  
Détail de la formule

ÉTAPE 3  
Profil enfant

ÉTAPE 4  
Responsable légal

ÉTAPE 5  
Formulaire d'inscription

ÉTAPE 6  
Documents

ÉTAPE 7  
Paiement

Avez-vous une question, par rapport à votre inscription ?

CONTACTEZ-NOUS

Étape 7 : Paiement

 GYMNASTIQUE - Loisir - 1 Cours / Semaine  
GAF 2015/2014/2013 (Soline, Jade, Louisa)

Inscrit : Julia TEST né(e) le 03/12/2015

Créneau :  
Gaf 2014/2013/2012 (noémie) - mardi - 19h30-21h00

MONTANT DE LA FORMULE: 301 €

[Ajouter une remise](#)

MONTANT TOTAL 301 €

Choisir un mode de paiement

Payer en SEPA unique

AJOUTER UN COMPTE BANCAIRE

Aucun compte bancaire enregistré

Payer en SEPA multiple

Paiement au club

- ÉTAPE 4  
Responsable légal
- ÉTAPE 5  
Formulaire d'inscription
- ÉTAPE 6  
Documents
- ÉTAPE 7  
Paiement

Créneau :  
Gaf 2014/2013/2012 (noémie) - mardi - 19h30-21h00

MONTANT DE LA FORMULE: 301 €

[Ajouter une remise](#)

MONTANT TOTAL 301 €

Choisir un mode de paiement

Payer en SEPA unique

Payer en SEPA multiple

Paiement au club

🔔 L'inscription ne sera définitive qu'après validation et paiement au club.

Voici la liste des paiements acceptés :

- CB (terminal de paiement du club)
- Chèque
- Chèques en plusieurs fois
- Espèces
- Réduc sport

**N'oubliez pas d'ajouter une remise si vous en avez une ! (voir fiche d'inscription)**

Avez-vous une question par rapport à votre inscription ?

CONTACTEZ-NOUS



Service proposé par [MonClub App](#)

L'adhérent, l'adhérente s'engage à transmettre les informations sollicitées par le club partenaire au titre de l'adhésion. Et notamment à fournir les éléments relatifs à leur situation administrative et personnelle : adresse postale, adresse électronique, état civil complet, ainsi qu'un justificatif et de leur capacité physique à l'exercice de l'activité sportive souhaitée. Il est précisé que pour toute déclaration mensongère ou erronée l'adhérent, l'adhérente encourt l'annulation de son inscription.

**Cliquez sur « Envoyer ma demande »**

RETOUR

**✓ ENVOYER MA DEMANDE**





# Bravo votre inscription à l'ESG Gym est terminée !

---

Les cours reprennent la semaine du 09 septembre 2024, à très vite dans les gymnases.

Pour toute demande contactez [esggym.guyancourt@gmail.com](mailto:esggym.guyancourt@gmail.com)